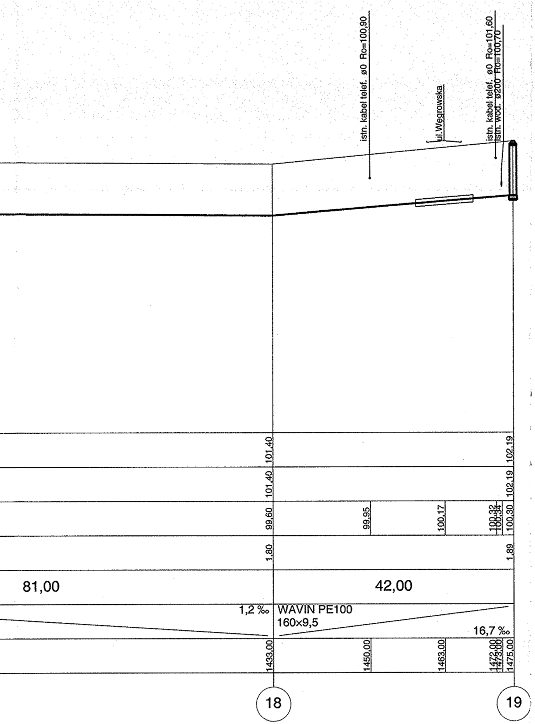
istn. kabel telef. ø0 Ro=100,90
ul.Węgrowska
istn. kabel telef. ø0 Ro=101,60
istn. wod. ø200 Ro=100,70
18
19

	101,40				102,19
	101,40				102,19
	99,60	99,95	100,17	100,32 100,34	100,30
	1,80				1,89
81,00	42,00				
1,2 ‰	WAVIN PE100 160×9,5				16,7 ‰
	1433,00	1450,00	1463,00	1472,00 1473,00	1475,00
	18				19

Biuro Projektów Budownictwa Komunalnego sp. z o.o 08-110 Siedlce ul.Wyszyńskiego 18	
Temat Kanalizacja sanitarna osiedla Zatorze w Łochowie	Faza P.B.
Tytuł rys. Profil podłużny kanału tłocznego z P1	Data 12.2006
Inwestor Urząd Gminy w Łochowie	Skala 1:50/1:500
Autor projektu mgr inż.Roman Furmaniak GP.7342/75/80/91	Podpis
Wykonał	Podpis
Sprawdził mgr inż. Małgorzata Furmaniak Gp.7342/105/94/91	Podpis
Nr rys.	28

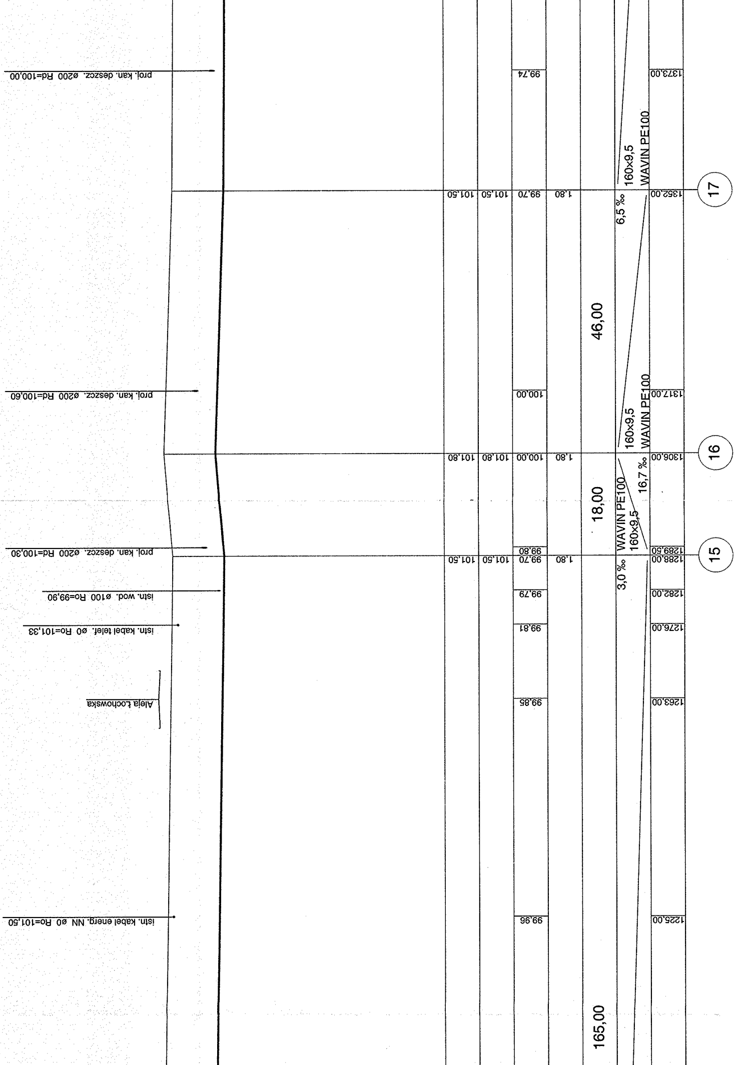

proj. kan. deszcz. ø200 Rd=100,00
99,74
1373,00
160×9,5
WAVIN PE100
101,50
101,50
99,70
1,80
1352,00
17
6,5 ‰
46,00
proj. kan. deszcz. ø200 Rd=100,60
100,00
1317,00
160×9,5
WAVIN PE100
101,80
101,80
100,00
1,80
1306,00
16
16,7 ‰
18,00
WAVIN PE100
160×9,5
proj. kan. deszcz. ø200 Rd=100,30
99,80
1289,50
101,50
101,50
99,70
1,80
1288,00
15
3,0 ‰
istn. wod. ø100 Ro=99,90
99,79
1282,00
istn. kabel telef. ø0 Ro=101,33
99,81
1276,00
Aleja Łochowska
99,85
1263,00
istn. kabel energ. NN ø0 Ro=101,50
99,96
1225,00
165,00

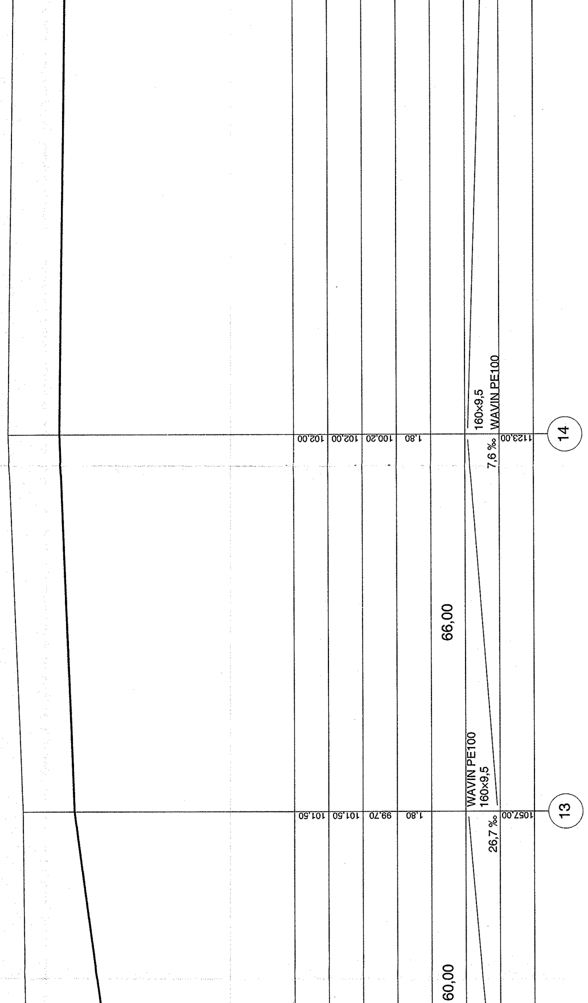
14
102,00
102,00
100,20
1,80
1123,00
7,6 ‰
160×9,5
WAVIN PE100
66,00
13
101,50
101,50
99,70
1,80
1057,00
26,7 ‰
WAVIN PE100
160×9,5
60,00

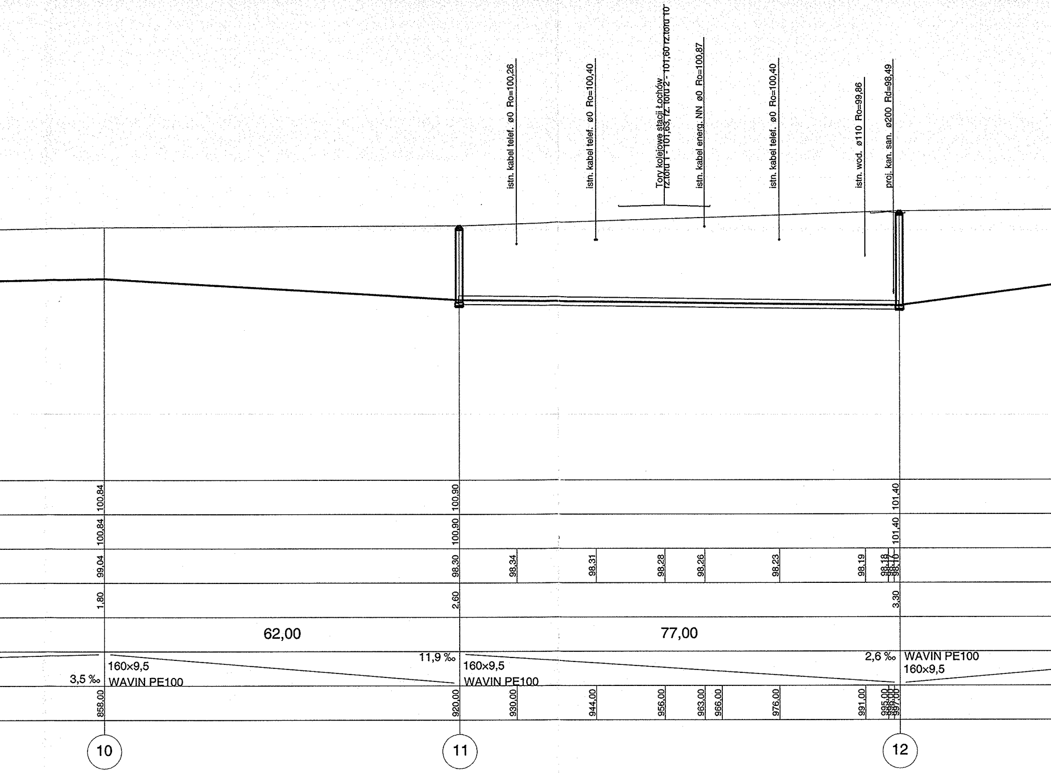
istn. kabel telef. ø0 Ro=100,26
istn. kabel telef. ø0 Ro=100,40
Tory kolejowe stacji Łochów
rz.toru 1 - 101,63, rz. toru 2 - 101,60 rz.toru 10
istn. kabel energ. NN ø0 Ro=100,87
istn. kabel telef. ø0 Ro=100,40
istn. wod. ø110 Ro=99,86
proj. kan. san. ø200 Rd=98,49
100,84
100,90
101,40
100,84
100,90
101,40
99,04
98,30
98,34
98,31
98,28
98,26
98,23
98,19
98,18
98,17
98,10
1,80
2,60
3,30
62,00
77,00
3,5 ‰
160×9,5
WAVIN PE100
11,9 ‰
160×9,5
WAVIN PE100
2,6 ‰
WAVIN PE100
160×9,5
858,00
920,00
930,00
944,00
956,00
963,00
966,00
976,00
991,00
995,00
996,00
997,00
10
11
12

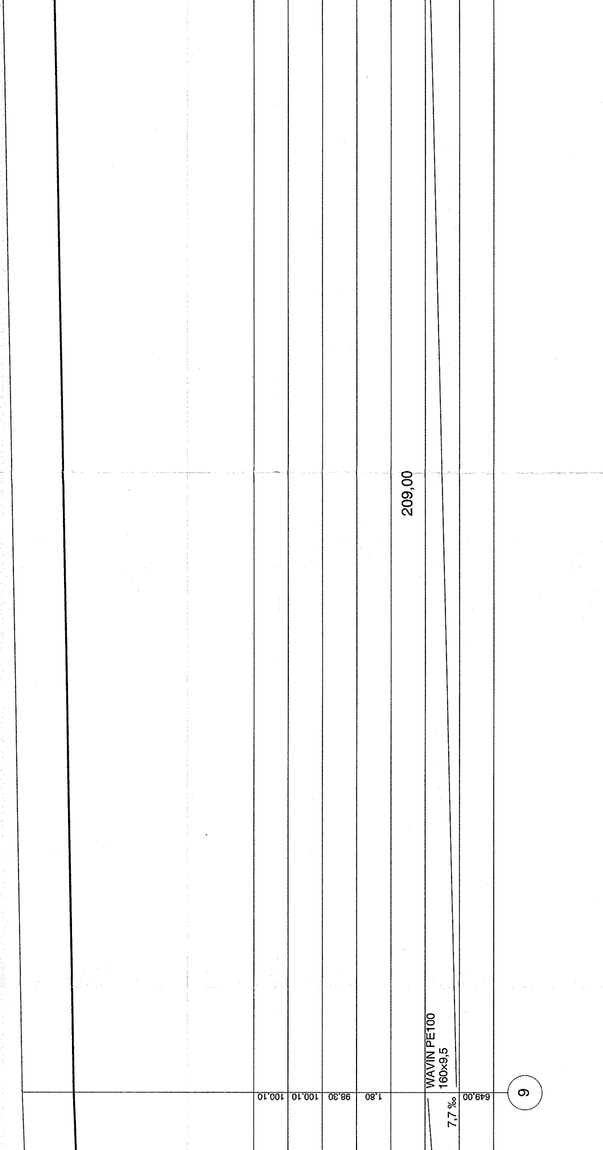
209,00
WAVIN PE100
160x9,5
7,7 ‰
100,10
100,10
98,30
1,80
649,00
9

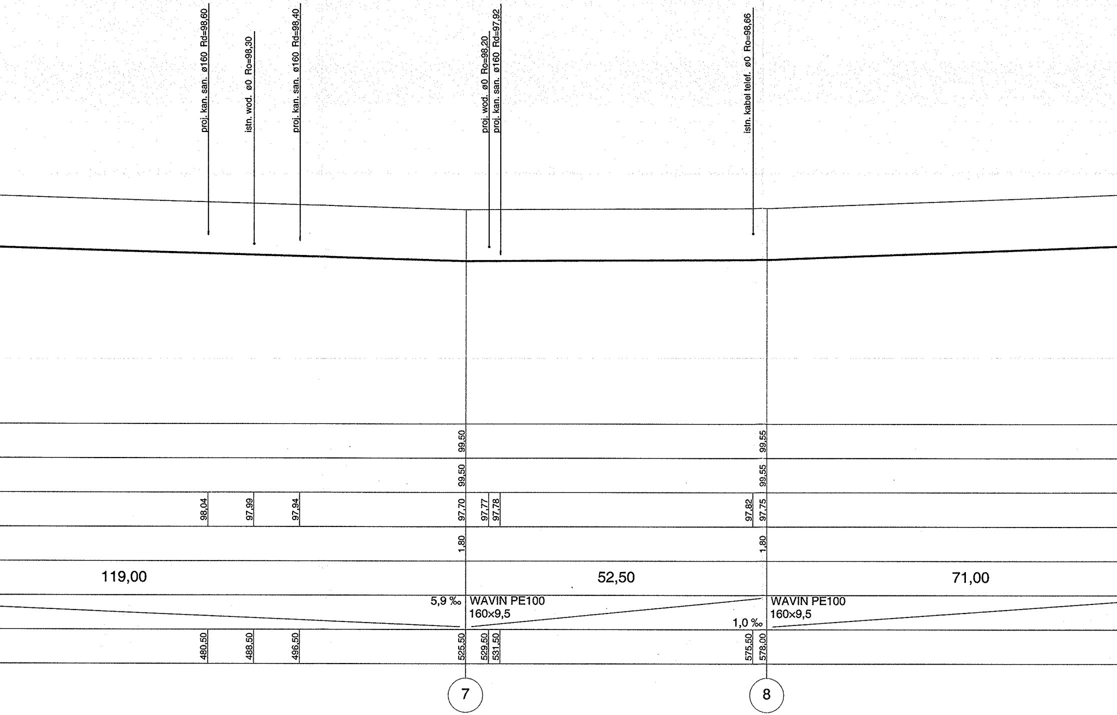
proj. kan. san. ø160 Rd=98,60
istn. wod. ø0 Ro=98,30
proj. kan. san. ø160 Rd=98,40
proj. wod. ø0 Ro=98,20
proj. kan. san. ø160 Rd=97,92
istn. kabel telef. ø0 Ro=98,66
99,50
99,55
99,50
99,55
98,04
97,99
97,94
97,70
97,77
97,78
97,82
97,75
1,80
1,80
119,00
52,50
71,00
5,9 ‰
WAVIN PE100
160×9,5
1,0 ‰
WAVIN PE100
160×9,5
480,50
488,50
496,50
525,50
529,50
531,50
575,50
578,00
7
8

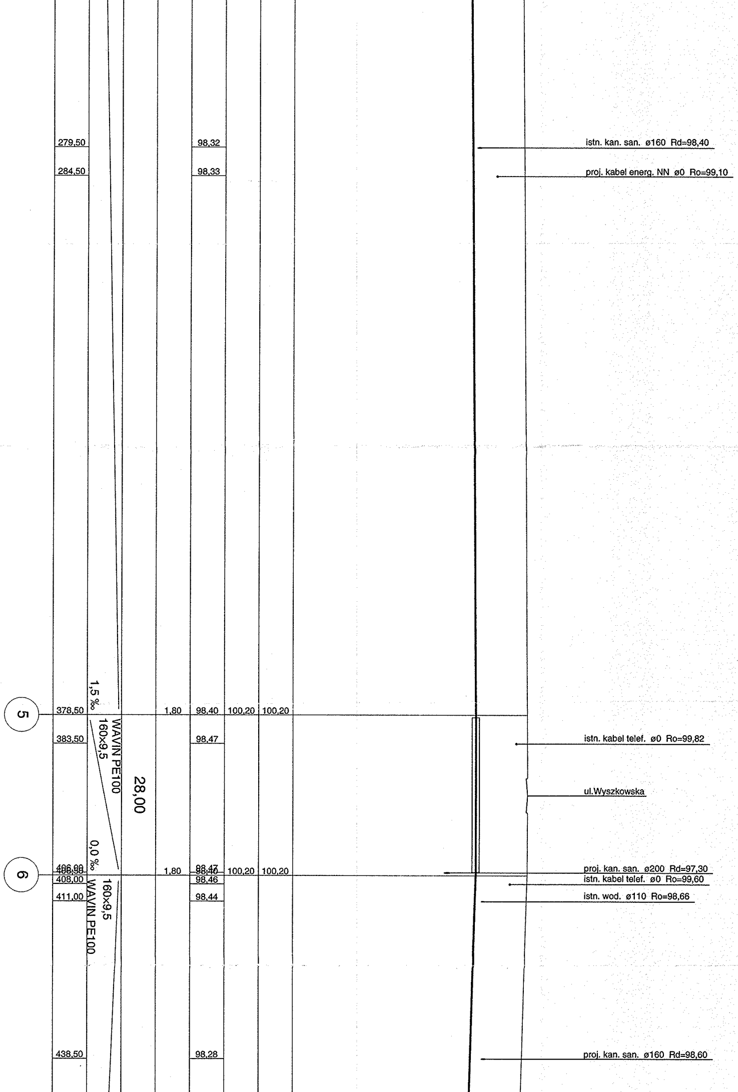
istn. kan. san. ø160 Rd=98,40
proj. kabel energ. NN ø0 Ro=99,10
istn. kabel telef. ø0 Ro=99,82
ul.Wyszkowska
proj. kan. san. ø200 Rd=97,30
istn. kabel telef. ø0 Ro=99,60
istn. wod. ø110 Ro=98,66
proj. kan. san. ø160 Rd=98,60
279,50
284,50
378,50
383,50
406,00
406,50
408,00
411,00
438,50
98,32
98,33
98,40
98,47
98,47
98,40
98,46
98,44
98,28
1,80
1,80
100,20
100,20
100,20
100,20
1,5 ‰
0,0 ‰
WAVIN PE100
160x9,5
28,00
160x9,5
WAVIN PE100
5
6

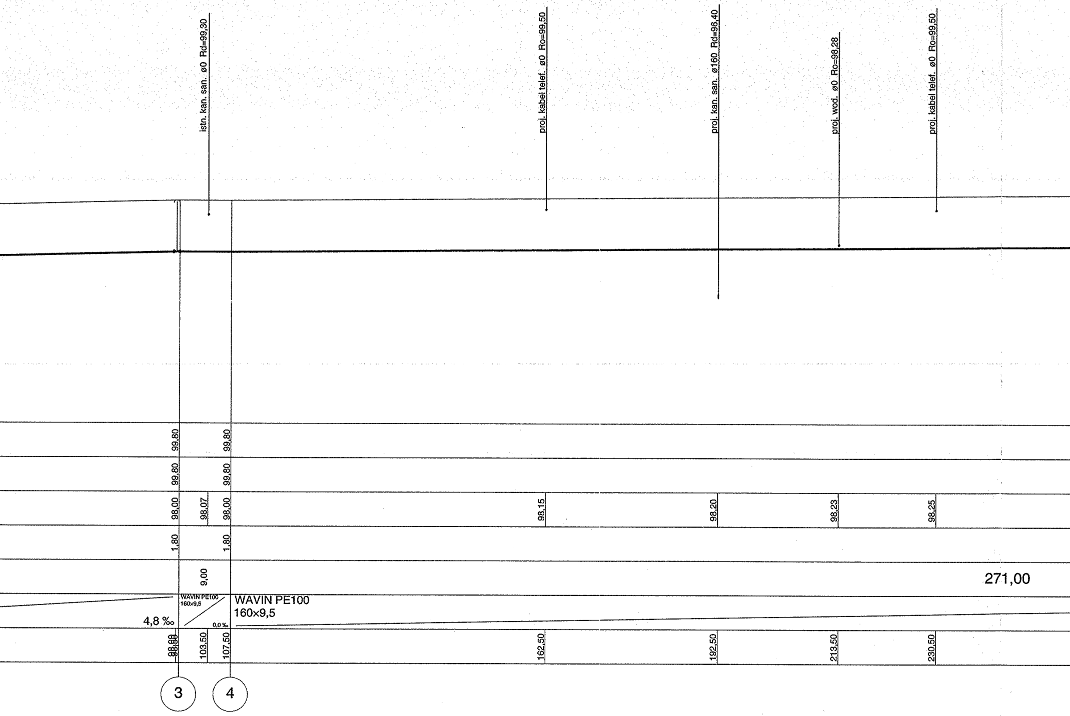
istn. kan. san. ø0 Rd=99,30
proj. kabel telef. ø0 Ro=99,50
proj. kan. san. ø160 Rd=96,40
proj. wod. ø0 Ro=98,28
proj. kabel telef. ø0 Ro=99,50
99,80
99,80
99,80
99,80
98,00
98,07
98,00
98,15
98,20
98,23
98,25
1,80
1,80
9,00
271,00
WAVIN PE100
160x9,5
WAVIN PE100
160x9,5
4,8 ‰
0,0 ‰
98,00
98,50
103,50
107,50
162,50
192,50
213,50
230,50
3
4

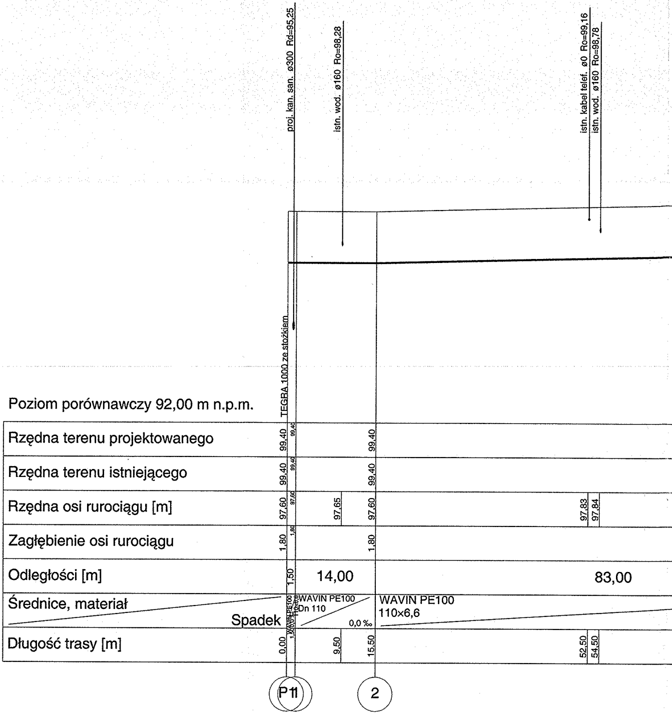
proj. kan. san. ø300 Rd=95,25
istn. wod. ø160 Ro=98,28
istn. kabel telef. ø0 Ro=99,16
istn. wod. ø160 Ro=98,78
TEGRA 1000 ze stożkiem
Poziom porównawczy 92,00 m n.p.m.
Rzędna terenu projektowanego
99,40
99,40
99,40
Rzędna terenu istniejącego
99,40
99,40
99,40
Rzędna osi rurociągu [m]
97,60
97,60
97,65
97,60
97,83
97,84
Zagłębienie osi rurociągu
1,80
1,80
1,80
Odległości [m]
1,50
14,00
83,00
Średnice, materiał
Spadek
WAVIN PE100
110x6,6
1,50 0,0 ‰
WAVIN PE100
Dn 110
0,0 ‰
WAVIN PE100
110×6,6
Długość trasy [m]
0,00
1,50
9,50
15,50
52,50
54,50
P1
1
2