



Legenda :

 ugniewienie płytki gipsowej

 drzwi wewnętrzne do ugniewiny

 - płytki wokół umywalki w pomieszczeniu nr 1

RZUT PODDASZA
inventaryzacja

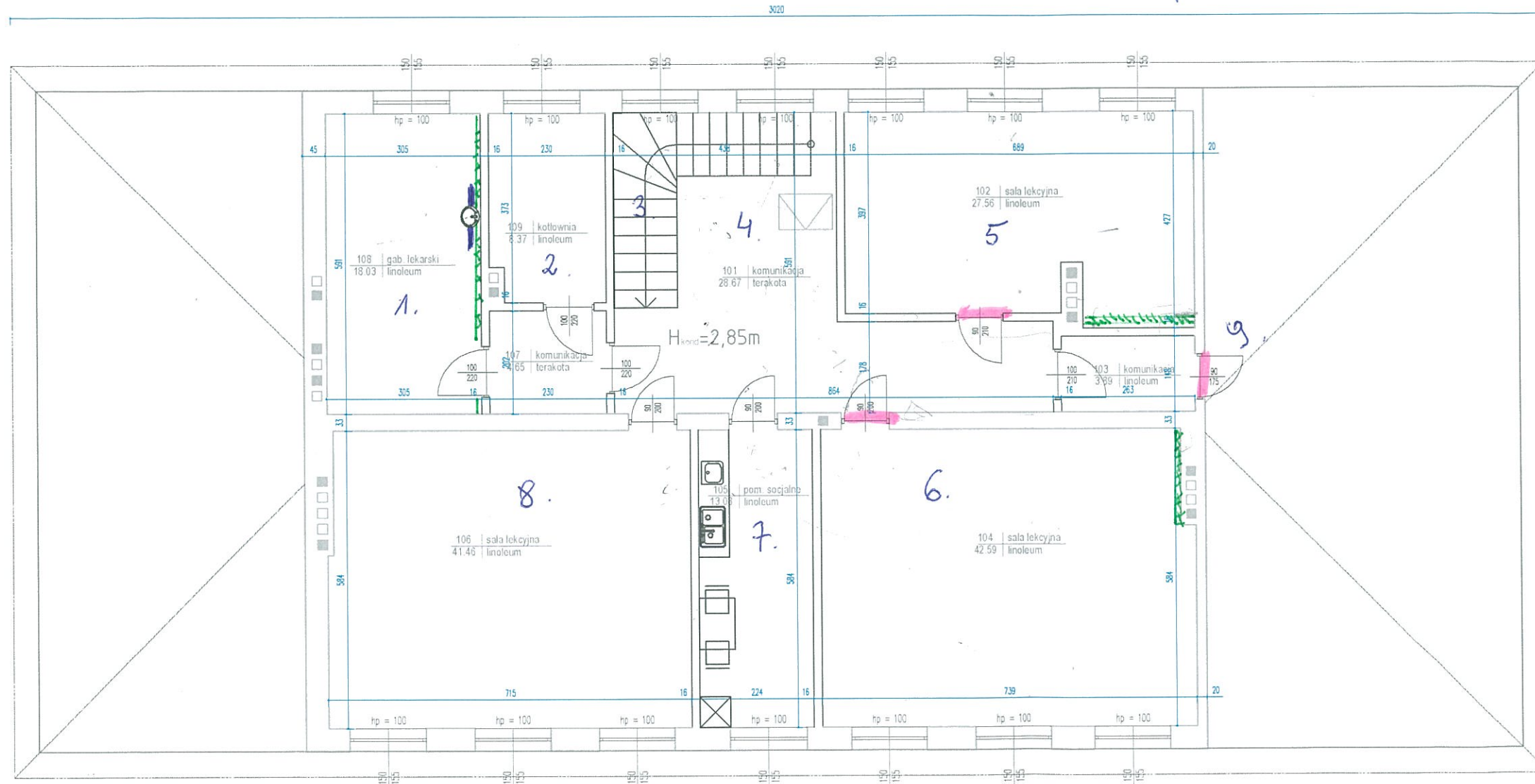

UWAGA: PRZED ROZPOCZĘCIEM ROBÓT BUDOWLANYCH WYKONAWCA JEST ZOBOWIĄZANY DO DOKŁADNEGO ZAPOZNANIA SIĘ ZE WSZYSTKIMI CZĘŚCIAMI PROJEKTU BUDOWLANEGO. WSZYSTKIE PODANE W NINIEJSZYM PROJEKCIE WYMIARY NALEŻY SPRAWDZIĆ W NATURZE

| | | | |
|----------------------------|--|----------------|--------|
| INWESTOR | Gmina Łochów Al. Pokoju 75, 07-130 Łochów | | |
| JEDNOSTKA PROJEKTUJĄCA | POWERSUN Sp. z o.o. ul. Kowalska 9/2 Lublin | | |
| NAZWA PROJEKTU | Przebudowa w zakresie zmiany sposobu użytkowania części budynku piętrowego Szkoły Podstawowej nr 1 na przedszkole. | | |
| STADIUM PROJEKTU | PROJEKT BUDOWLANY | | |
| OBIEKT | Szkoła Podstawowa nr 1w Łochowie ul. Żeromskiego 3, 07-130 Łochów Łochów obręb 0001, nr dz. 2115/3 | | |
| TEMAT RYSUNKU | Rzut pierwszego piętra Inwentaryzacja | | |
| ZESPÓŁ PROJEKTOWY | | | |
| FUNKCJA | TYTUŁ ZAWODOWY, IMIĘ I NAZWISKO | NR UPRAWNIEŃ | PODPIS |
| PROJEKTANT | mgr inż. arch. Małgorzata Deryło | 127/LBOKK/2014 | |
| SPECJALNOŚĆ PROJEKTANTA | Architektoniczna | | |
| SPRAWDZAJĄCY | mgr inż. arch. Justyna Kowalczuk | 145/LBOKK/2016 | |
| SPECJALNOŚĆ SPRAWDZAJĄCEGO | Architektoniczna | | |
| DATA | NR RYSUNKU | SKALA | |
| 06.2016 | A-02 | 1:100 | |