MIEJSCOWY PLAN ZAGOSPODAROWANIA PRZESTRZENNEGO GMINY ŁOCHÓW W ZAKRESIE WSI MAJDAN, BACZKI

0 50 100 200 300 400 500 m

N

SKALA 1:2000

ZAŁĄCZNIK NR 2 (arkusz nr 5)

do Uchwały Nr XVI/113/2015
Rady Miejskiej w Łochowie z dnia 25 listopada 2015 r.

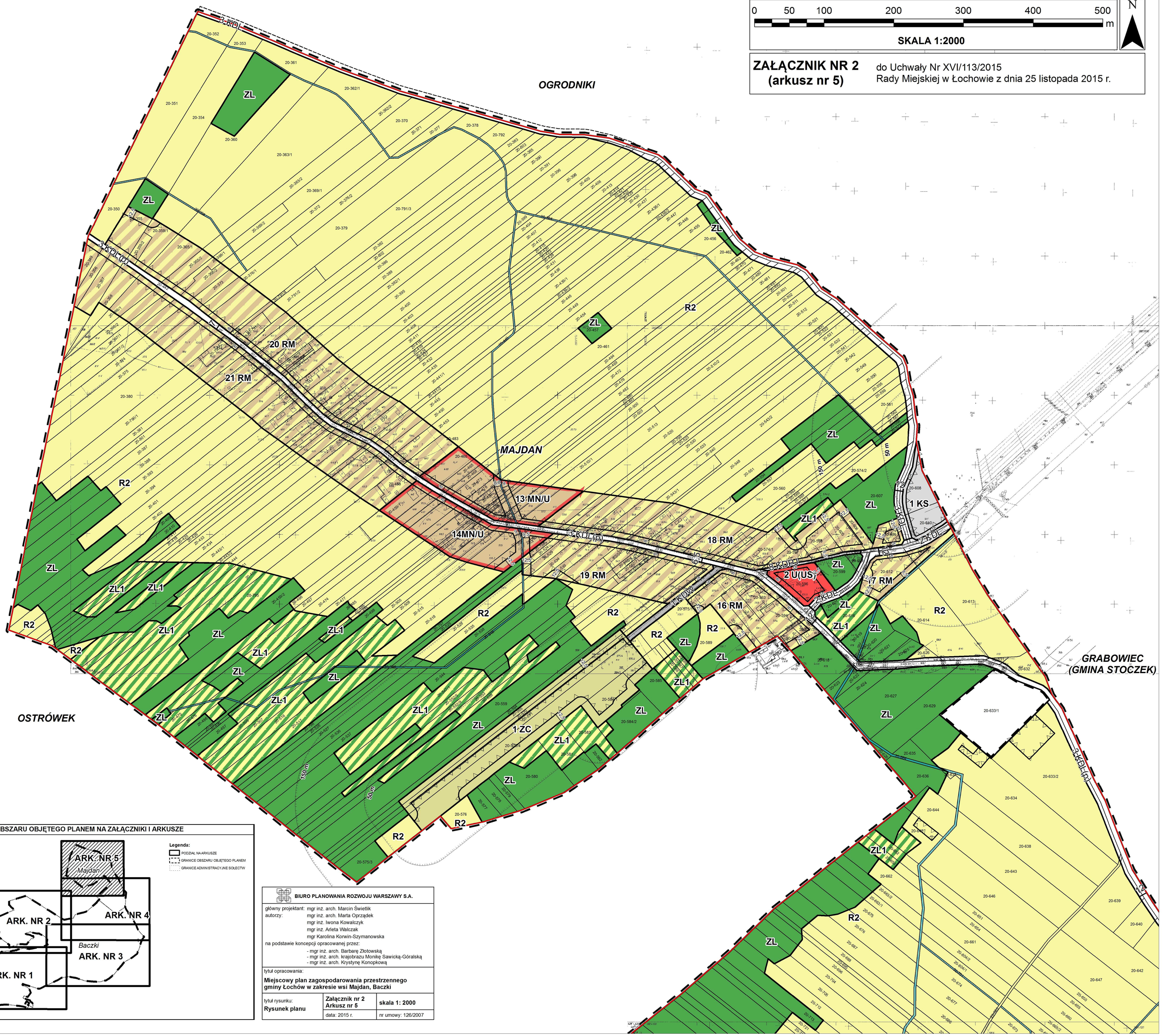

PODZIAŁ OBSZARU OBJĘTEGO PLANEM NA ZAŁĄCZNIKI I ARKUSZE

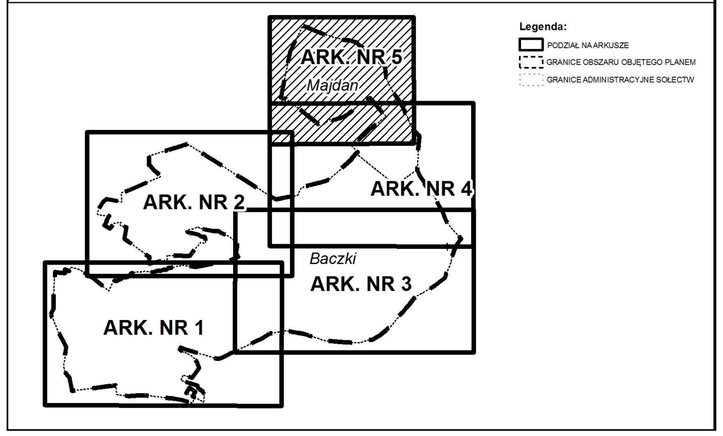

BIURO PLANOWANIA ROZWOJU WARSZAWY S.A.

główny projektant: mgr inż. arch. Marcin Świetlik
autorzy: mgr inż. arch. Marta Oprządek
mgr inż. Iwona Kowalczyk
mgr inż. Arleta Walczak
mgr Karolina Korwin-Szymanowska
na podstawie koncepcji opracowanej przez:
- mgr inż. arch. Barbarę Złotowską
- mgr inż. arch. krajobrazu Monikę Sawicką-Góralską
- mgr inż. arch. Krystynę Konopkową

tytuł opracowania:
Miejscowy plan zagospodarowania przestrzennego gminy Łochów w zakresie wsi Majdan, Baczki

tytuł rysunku:	Załącznik nr 2 Arkusz nr 5	skala 1: 2000
Rysunek planu	data: 2015 r.	nr umowy: 126/2007