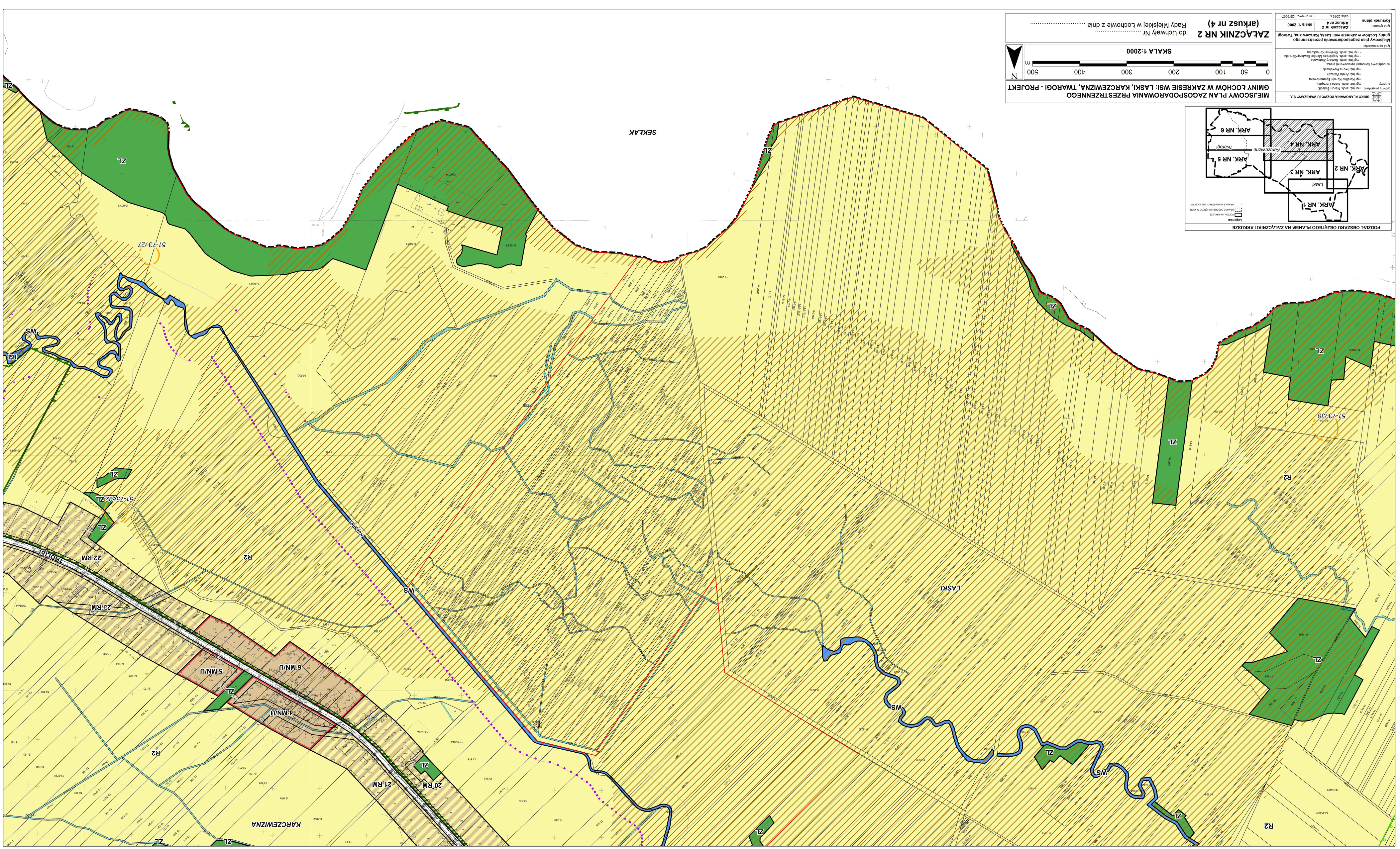
SEKLAK
LASKI
KARCZEWIZNA
R2
ZL
WS
22 RM
23 RM
20 RM
21 RM
4 MN/U
5 MN/U
6 MN/U
51-73/30
51-73/27
51-73/22ZL
TADEUSZ
PODZIAŁ OBSZARU OBJĘTEGO PLANEM NA ZAŁĄCZNIKI I ARKUSZE
ARK. NR 1
ARK. NR 2
ARK. NR 3
ARK. NR 4
ARK. NR 5
ARK. NR 6
LASKI
KARCZEWIZNA
TWAROGI
Legenda:
PODział na arkusze
GRANICE OBSZARU OBJĘTEGO PLANEM
GRANICE ADMINISTRACYJNE SOŁECTW
biuro planowania rozwoju warszawy s.a.
główny projektant: mgr inż. arch. Marcin Gawlik
autorzy: mgr inż. arch. Kaliny Grycaków
mgr inż. Karolina Komm-Szymanowska
mgr inż. Anna Vaszczyk
na podstawie koncepcji opracowanej przez:
- mgr inż. arch. Barbarę Zbrzeskiej
- mgr inż. arch. Małgorzatę Monikę Szwarcbart-Gościńską
- mgr inż. arch. Krzysztofa Konopkowski
MIEJSCOWY PLAN ZAGOSPODAROWANIA PRZESTRZENNEGO
GMINY ŁOCHÓW W ZAKRESIE WSI: LASKI, KARCZEWIZNA, TWAROGI - PROJEKT
0 50 100 200 300 400 500
m
SKALA 1:2000
N
ZAŁĄCZNIK NR 2
(arkusz nr 4)
do Uchwały Nr .....
Rady Miejskiej w Łochowie z dnia .....
Miejscowy plan zagospodarowania przestrzennego
gminy Łochów w zakresie wsi: Laski, Karczewizna, Twarogi
Nr/Nr opracowania:
Załącznik nr 2
Arkusz nr 4
Nr/Nr rysunku:
Rysunek planu
skala 1: 2000
data: 2015 r.
nr uwagi: 128/2007